

14 Mei 2019

Statistics

IHSG 6,135 -1.19%
Dow 25,325 -2.41%
EIDO 23,45 -3.46%
Nikkei 20,804 -1.83%
IDR Rp 14,362 +0.10% (↓)
CPO Jul RM 1,985/MT +0.10%
Oil Close USD 61.04/barrel -1.09%
Oil Open USD 61.12/barrel +0.13%
ICENewcastleCoalJun\$85.35/MT -1.55%
Gold USD 1,301.60/ Troy ounce -0.01%

CORPORATE ACTIONS

TYPE – CODE – CumDate – AMT

T : Tentative, F : Final

RIGHT (Exc Price, Cumdate):

BULL – Rp 275 – 5:2 – 11 Jun (T)

RIGHT (Trading Period):

MAMI – 13 Mei – 24 Mei (F)

WARRANT (Exc Price, Cumdate):

BULL – Rp 300 – 7:2 – 11 Jun (F)

DIVIDEN TUNAI (cumdate):

JSMR – Rp 45 – 14 Mei (F)
CARS – Rp 10 – 14 Mei (F)
KAEF – Rp 14 – 15 Mei (F)
TURI – Rp 22 – 15 Mei (F)
SSIA – Rp 7 – 15 Mei (F)
ROTI – Rp 9 – 16 Mei (F)
ERAA – Rp 50 – 17 Mei (F)
DSNG – Rp 10 – 17 Mei (F)
HMSP – Rp 117 – 17 Mei (F)
WSKT – Rp 72 – 17 Mei (F)
MGRO – Rp 6 – 17 Mei (F)

IPO:

Jasnita Telekomindo Tbk (JAST)– 16 Mei (F)
Bali Bintang Sejahtera Tbk – 27 Mei (T)

RUPS (Rec date, Hari Pelaksanaan):

DSSA – 15 Mei -18 Jun
FAST – 16 Mei – 10 Jun
MITI – 17 Mei – 11 Jun
DVLA – 17 Mei – 11 Jun
HRTA – 17 Mei – 11 Jun
OCAP – 20 Mei – 12 Jun
LPPS – 20 Mei – 21 Jun
LRNA – 20 Mei – 12 Jun
PEGE – 21 Mei – 13 Jun
SDMU – 21 Mei – 13 Jun
HDF A – 21 Mei – 13 Jun
POOL – 22 Mei – 14 Jun
BMSR – 22 Mei -14 Jun
ADFO – 22 Mei – 14 Jun
HOKI – 23 Mei – 17 Jun
PGLI – 23 Mei – 17 Jun
ARMY – 23 Mei – 20 Jun
PICO – 23 Mei – 17 Jun
POLA – 23 Mei – 14 Jun

PROFINDO RESEARCH 14 Mei 2019

Bursa amerika ditutup anjlok setelah China membalas perang dagang AS dengan menaikkan tarif impor senilai USD 60 miliar terhadap barang impor AS termasuk produk pertanian AS. Balasan ini membuat pelaku pasar khawatir terhadap keberlanjutan perang dagang yang akan memperparah perlambatan ekonomi dunia yang membuat indeks ke level terendah. Namun pernyataan Donald Trump yang belum memutuskan akan menetapkan tarif tambahan senilai USD 325 miliar terhadap produk China membuat pelemahan indeks berkurang sedikit. Indeks Dow Jones -2.38%, S&P 500 -2.41% dan Nasdaq -3.41%.

Bursa Eropa juga ditutup anjlok mengikuti kekhawatiran perang dagang yang masih akan berlanjut setelah China membalas dengan menaikkan tarif impor AS. Indeks FTSE 100 -0.55%, DAX -1.52%, CAC 40 -1.22% dan STOXX 600 -1.21%.

Harga minyak mentah dunia berbalik melemah akibat perang dagang AS dan China yang berkelanjutan yang membuat ekspektasi permintaan minyak dunia turun. Sentimen ini menghilangkan sentimen positif akan berkurangnya pasokan setelah adanya laporan serangan sabotase terhadap tanker di Timur Tengah.

IHSG berbalik melemah di akhir perdagangan kemarin akibat kekhawatiran perang dagang yang masih akan berlanjut. Asing kembali mencatatkan net sell sebesar Rp 695 miliar di seluruh pasar dengan saham BBKA dan BBRI menjadi net top seller, sedangkan saham BTPS dan BRPT menjadi net top buyer. IHSG diperkirakan masih akan melemah mengikuti pergerakan bursa global. Selain itu pelemahan nilai tukar Rupiah yang kembali menembus di atas 14000 juga akan ikut menekan indeks. Range pergerakan indeks antara level 6032 - 6178. Saham-saham yang dapat diperhatikan adalah ACES (buy), POOL (SoS), MCAS (SoS), INDF (buy), RALS (SoS), MTDL (buy).

Selengkapnya www.profindo.com

DISCLAIMER ON

News Update

Biaya yang dikeluarkan emiten perusahaan jasa transportasi darat PT Armada Berjaya Trans Tbk (JAYA) saat melaksanakan IPO membuat laba perseroan berbalik menjadi rugi sepanjang periode kuartal I/2019 senilai Rp1,91 miliar. Beban umum dan administrasi JAYA melonjak tajam menjadi Rp3,88 miliar (+780% YoY). Selain itu, kinerja perseroan dinilai masih belum maksimal sepanjang periode tersebut. Menjelang pemilu, kondisi bisnis perseroan sedikit melesu. (Bisnis)

PT Astrindo Nusantara Infrastruktur Tbk (BIPI) akan mengeksekusi aksi korporasi HMETD atau rights issue yang diklaim akan berdampak positif

Perbandingan PER & PBV

	SECTOR	PER	PBV
AALI	AGRI	130.78	1.02
LSIP	AGRI	46.21	0.86
SIMP	AGRI	(48.23)	0.33
SSMS	AGRI	113.56	2.41
AGRI		60.58	1.15
ASII	AUTOMOTIVE	13.64	1.00
IMAS	AUTOMOTIVE	2.78	0.66
AUTO	AUTOMOTIVE	11.22	0.63
GJTL	AUTOMOTIVE	3.65	0.41
AUTOMOTIVE		7.82	0.68
BBCA	BANKS	28.23	4.31
BBNI	BANKS	9.65	1.35
BBRI	BANKS	15.33	2.57
BBTN	BANKS	8.39	0.99
BDMN	BANKS	12.79	1.15
BJBR	BANKS	10.12	1.46
BJTM	BANKS	5.57	1.02
BMRI	BANKS	12.02	1.80
BANKS		12.76	1.83
INTP	CEMENT	44.51	2.98
SMCB	CEMENT	(24.64)	1.92
SMGR	CEMENT	57.63	1.83
SMBR	CEMENT	89.19	1.96
CEMENT		41.67	2.17
GGRM	CIGARETTE	16.56	3.33
HMSB	CIGARETTE	30.88	10.50
CIGARETTE		23.72	6.91
PTPP	CONSTRUCTION	17.03	0.73
TOTL	CONSTRUCTION	7.01	1.69
WIKI	CONSTRUCTION	16.21	1.05
WSKT	CONSTRUCTION	8.88	0.86
WTON	CONSTRUCTION	15.51	1.44
ADHI	CONSTRUCTION	17.58	0.83
ACST	CONSTRUCTION	(2.70)	0.73
CONSTRUCTION		11.36	1.05
AISA	CONSUMER	-	-
ICBP	CONSUMER	21.06	4.63
INDF	CONSUMER	10.43	1.08
UNVR	CONSUMER	47.38	36.71
CONSUMER		19.72	10.61
MAPI	RITEL	21.09	2.56
RALS	RITEL	40.98	3.24
ACES	RITEL	29.33	6.23
LPPF	RITEL	19.64	6.32
RITEL		27.76	4.59
AKRA	OIL&GAS	20.09	1.60
ELSA	OIL&GAS	8.42	0.76
PGAS	OIL&GAS	12.93	1.02
OIL&GAS		13.82	1.13
APLN	PROPERTY	4.86	0.26
ASRI	PROPERTY	6.26	0.64
BSDE	PROPERTY	9.36	0.75
CTRA	PROPERTY	16.67	1.11
KIJA	PROPERTY	17.07	0.86
LPCK	PROPERTY	0.50	0.15
LPKR	PROPERTY	36.18	0.24
PWON	PROPERTY	11.20	2.00
SMRA	PROPERTY	88.74	3.08
PROPERTY		21.20	1.01
TBIG	TELECOM	23.74	4.42
TLKM	TELECOM	15.01	2.97
TOWR	TELECOM	19.44	4.35
TELECOM		19.39	3.91

terhadap laba perseroan. Beberapa dampak di antaranya meningkatkan kemampuan likuiditas dalam kegiatan operasional serta dapat beroperasi lebih efisien yang berujung positif terhadap laba. Perseroan berencana menerbitkan sebanyak-banyaknya 7 miliar saham baru perseroan dan/atau sebanyak-banyaknya 14 miliar saham hasil eksekusi Waran yang menyertai HMETD. Penerbitan akan dilakukan dari portapel perseroan dan dicatat di Bursa Efek Indonesia (BEI). Restu RUPSLB telah dikantongi perseroan pada 2 Mei 2019. (Bisnis)

PT Kapuas Prima Coal Tbk (ZINC) berharap harga komoditas dapat terus meningkat sejalan dengan masih adanya defisit antara permintaan dan pasokan untuk komoditas tambang. Pendongkrak utama kinerja kuartal I/2019 yakni kadar seng yang ditambang cenderung lebih tinggi. Selain itu, harga komoditas tersebut pada Januari 2019—Maret 2019 meningkat cukup signifikan. Strategi yang menjadi kunci ke depan yakni efisiensi proses penambangan. ZINC memastikan bottleneck dalam hal produksi dan penambangan dapat diantisipasi. Dengan demikian, lanjut dia, dapat dipastikan dari segi kadar dan jumlah yang ditambang sesuai dengan target. Dari situ, target pengapalan setiap bulannya diharapkan berjalan dengan lancar. (Bisnis)

PT Vale Indonesia Tbk (INCO) menyiapkan sejumlah strategi untuk membalikkan posisi kerugian yang dibukukan perseroan pada kuartal I/2019. Pada kuartal I/2019, INCO melaporkan pendapatan US\$126,42 juta (-25,83% YoY). Dari situ, perseroan membukukan rugi bersih US\$20,16 juta pada kuartal I/2019 atau berbalik dari laba US\$6,83 juta pada kuartal I/2018. Turunnya penjualan, menurut manajemen, disebabkan oleh volume produksi yang lebih rendah sekitar 36% dan harga realisasi rata-rata yang juga lebih rendah. Hal itu akibat oleh pemeliharaan terencana terkait Larona Canal Project dan isu di Furnace 4. (Bisnis)

PT Eagle High Plantations Tbk (BWPT) berencana membangun dua pabrik di Kalimantan Timur pada tahun ini. Ada dua pabrik dari kapasitas 45 ton menjadi 60 ton per jam dan 90 ton per jam. Perseroan tengah dalam proses persiapan, tender dan pencarian lokasi. Perseroan saat ini fokus pada penjualan di dalam negeri. Pada Maret 2019 dan April 2019, produksi tandan buah segar masing-masing 117.999 ton dan 93.700 ton. Sementara itu, produksi CPO pada Maret 2019 sebanyak 24.628 ton. (Bisnis)

Emiten pengolahan karet PT Kirana Megatara Tbk (KMTR) mengincar laba bersih hingga Rp100 miliar pada 2019, seiring dengan kenaikan harga karet dan efisiensi yang dilakukan perusahaan. Pada kuartal I/2019, kinerja KMTR masih tertekan. Penjualan bersih tercatat Rp2,26 triliun (-14,41% YoY). Perseroan juga berbalik rugi Rp22,75 miliar pada kuartal I/2019 dari laba Rp14,49 miliar. Kinerja perseroan yang tertekan pada kuartal pertama tahun ini karena pengiriman pada periode tersebut merupakan hasil penjualan pada kuartal IV/2018 dengan harga karet yang masih rendah yakni sekitar US\$1,27 per kg. (Bisnis)

PROFINDO TECHNICAL ANALYSIS 14 Mei 2019

ACES



PT Ace Hardware Indonesia Tbk

Pada perdagangan Senin 13 Mei 2019 ditutup pada level 1625 atau menguat Rp 15. Secara teknikal pola terbentuk **Break Out Triangle** mengindikasikan **Rebound**. Indikator Stochastic netral diarea Midle. Volume menunjukkan trend pembelian meningkat.

BUY
Target Price 1690
Stoploss < 1600

POOL



PT Pool Advista Indonesia Tbk

Pada perdagangan Senin 13 Mei 2019 ditutup pada level 2000 atau menguat Rp 200. Secara teknikal Candle terbentuk **White Spinning** mengindikasikan **Bullish**. Indikator Stochastic Oversold. Volume menunjukkan trend pembelian meningkat

Sell On Strength
Take Profit 2210

MCAS



PT M Cash Integrasi Tbk

Pada perdagangan Senin 13 Mei 2019 ditutup pada level 3550 atau menguat Rp 50. Secara teknikal Candle terbentuk **Three White Soldiers** mengindikasikan **Rebound**. Indikator Stochastic Uptrend. Volume menunjukkan trend pembelian meningkat.

Sell On Strength
Take Price 3630

INDF



PT Indofood Sukses Makmur Tbk

Pada perdagangan Senin 13 Mei 2019 ditutup pada level 6400 atau melemah Rp 250. Secara teknikal penurunan yang terjadi sudah berada di area **Bottom Fishing** berpotensi **Rebound**. Indikator Stochastic Downtrend. Volume menunjukkan akumulasi pembelian.

BUY
Target Price 6750
Stoploss < 6300

RALS

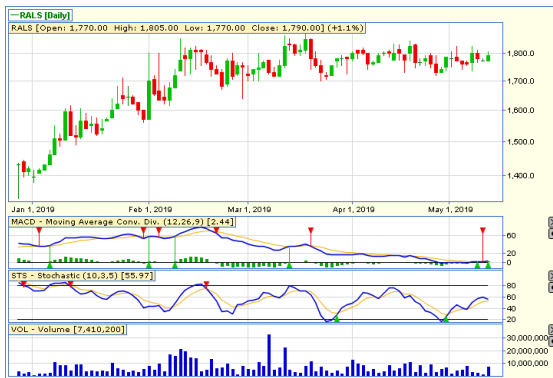

PT Ramayana Lestari Sentosa Tbk

Pada perdagangan Senin 13 Mei 2019 ditutup pada level 1790 atau menguat Rp 20. Secara teknikal pola terbentuk **Morning Doji Star** mengindikasikan **Rebound**. Indikator Stochastic Uptrend. Volume menunjukkan trend pembelian meningkat.

Sell On Strength
Take Profit 1825

MTDL



PT Metrodata Electronics Tbk

Pada perdagangan Senin 13 Mei 2019 ditutup pada level 1040 atau menguat Rp 15. Secara teknikal Candle terbentuk **Three Inside Up** mengindikasikan **Technical Rebound**. Indikator Stochastic Downtrend. Volume menunjukkan trend pembelian meningkat.

BUY
Target Price 1120
Stoploss < 1020

Profindo Research Team:

Yuliana
(Research Analyst)
yuliana@profindo.com
Ext 710

Dimas W.P. Pratama, CSA®
(Technical Analyst)
Dimas.wp@profindo.com
Ext 722

Profindo Equity Sales Team

Jessie James
(Head of Equity Sales)
jessie.james@profindo.com
Ext 314

Prasetyo Nugroho
(Head of Dealing)
prasetyo.nugroho@profindo.com
Ext 306

Gabriella Pratiwy
(Head of Marcom & OLT)
Gabriella.pratiwy@profindo.com
Ext 600

KANTOR PUSAT

Permata Kuningan Building, 19F
Jl. Kuningan Mulia, Kav. 9C, Guntur Setiabudi
South Jakarta 12980
Phone : +62 21 8378 0888
Fax : +62 21 8378 0909
WA : 0818 0772 5505
FB : Proclik Profindo
IG : @profindosekuritas
Telegram : RanGers Stock Community
Twitter : proclickRG

PERWAKILAN SERANG.

IDX Indonesia Stock Exchange
Jl. Veteran No 39-40
Cimuncang, Kota Serang
Banten 42117

DISCLAIMER

This research report is prepared by PT PROFINDO SEKURITAS INDONESIA for information purposes only and is not to be used or considered as an offer or the solicitation of an offer to sell or to buy or subscribe for securities or other financial instruments. The report has been prepared without regard to individual financial circumstance, need or objective of person to receive it. The securities discussed in this report may not be suitable for all investors. The appropriateness of any particular investment or strategy whether opined on or referred to in this report or otherwise will depend on an investor's individual circumstance and objective and should be independently evaluated and confirmed by such investor, and, if appropriate, with his professional advisers independently before adoption or implementation (either as is or varied).